Международная научно-практическая конференция молодых учёных и специалистов

Ежегодно Совет молодых ученых ФНЦ совместно с одним из филиалов центра организуют Молодежную Конференцию. К участию приглашаются молодые ученые, студенты бакалавриата, магистратуры и специалитета, а также студенты аспирантуры научно-исследовательских учреждений и высших учебных заведений России, стран СНГ, ближнего и дальнего зарубежья в возрасте до 36 лет (включительно).

Целью Конференции является обмен опытом и знаниями между молодыми учеными.

Молодые ученые ежегодно имеют возможность принять участие в конкурсе среди научных работ, стендовых и устных докладов, которые оцениваются Экспертной комиссией, состоящей из высококвалифицированных ученых и специалистов в области пищевых систем и технологий.

Статьи, представленные на Конференцию, публикуются в Сборнике материалов, размещаемом в научной электронной библиотеке eLIBRARY и индексируемом в РИНЦ.

Узнайте больше о предыдущих конференциях и станьте участником предстоящей

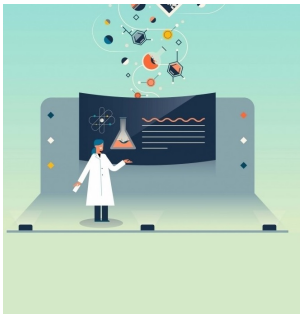

[28-29 сентября 2023 года](#)

[20-22 сентября 2022 года](#)

[26-27 августа 2021 года](#)

[29-30 октября 2019 года](#)

[24 октября 2018 года](#)

[27 октября 2016 года](#)